

SITUACIÓN DEFICIENCIAS DETERMINADAS PREVIO DURANTE POSTERIOR

DEPARTAMENTO:	El Progreso	MUNICIPIO:	El Jicaro
NOMBRE DEL ESTABLECIMIENTO:	Escuela Oficial Rural Mixta	DIRECCIÓN DEL ESTABLECIMIENTO:	Aldea Ojo de Agua
CÓDIGO DEL ESTABLECIMIENTO:	02-05-0127-43	FECHA:	22/02/2024



Foto 1: Sustrucción de lámina y estructura del techo, canal de bajada de agua y reparación del sistema eléctrico en el modulo 1 y 2



Foto 2: Sustrucción de estufa rural, lámina, ventana delantera y piso cerámico; reparación de balcones, ventana trasera y azulejo en mueble de cocina



Foto 3: Sellado de grietas y fisura en muro, repello y cernido en muros, reparación de paso de agua en muro

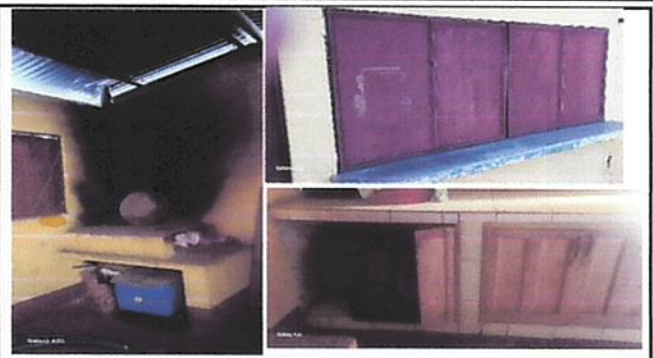

Foto 4: Mantenimiento de pintura a las puertas en módulo 1 y 2, bodega y cocina

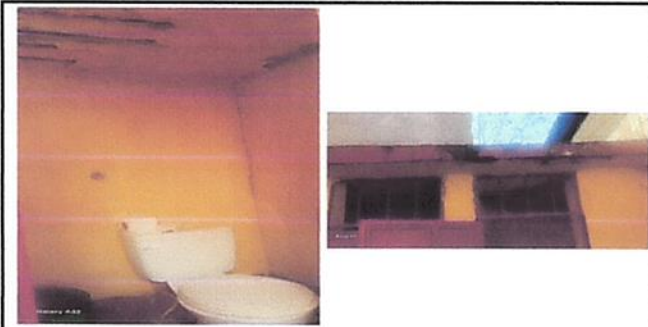

Foto 5: Fabricación e instalación de ventanas y balcones de metal



Foto 6: Sustrucción de bomba de agua y chapa en la puerta de la caseta del pozo.

Observación: Si es necesario se pueden agregar hojas adicionales y actualizar el número de hojas.

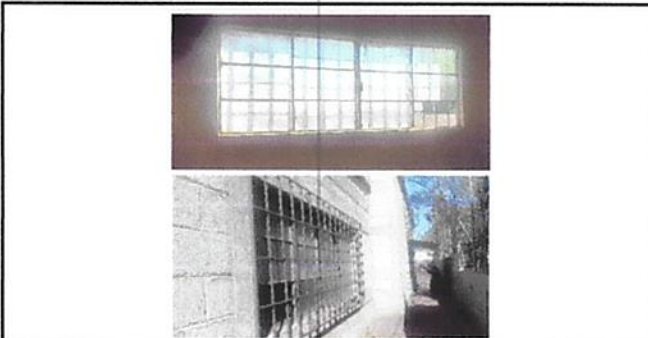
 <p>Firma y sello del Presidente de la OPF</p>	 <p>Firma y Sello Director Centro Educativo Público</p>
---	---

SITUACIÓN DEFICIENCIAS DETERMINADAS PREVIO DURANTE POSTERIOR

DEPARTAMENTO:	El Progreso	MUNICIPIO:	El Jicaro
NOMBRE DEL ESTABLECIMIENTO:	Escuela Oficial Rural Mixta	DIRECCIÓN DEL ESTABLECIMIENTO:	Aldea Ojo de Agua
CÓDIGO DEL ESTABLECIMIENTO:	02-05-0127-43	FECHA:	22/02/2024

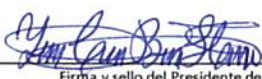

Observación: Si es necesario se pueden agregar hojas adicionales y actualizar el número de hojas.

Firma y sello del Presidente de la OPF



Firma y Sello Director Centro Educativo Público

